

www.trome.com
facebook.com/tromepe
@tromepe
REGALAMOS MILES DE SOLES
trome
AÑO 23 | Nº 8368
MIÉRCOLES 18 DE SETIEMBRE DEL 2024
DIRECTOR PERIODÍSTICO: CARLOS ESPINOZA OLCAY
S/ 1.00
VÍA AÉREA S/ 1.20
HOY S/200
HOY CUPONES GRATIS
FISCALÍA HARÁ CANTAR A JUGADOR DE UNIVERSITARIO POR CARRO BMW QUE LE REGALARON A ANIMADOR
JALAN A 'OREJAS' POR CASO 'CHIBOLÍN'
Página 9
PIDEN INFORMES DE PROPIEDADES DE FUTBOLISTA Y SU ESPOSA AYER DECLARÓ EN MINISTERIO PÚBLICO
ESPOSA
CÁMARAS GRABARON A RATEROS Y POLICÍA LOS CAPTURÓ
ROBAN 100 MIL SOLES EN CELULARES Y LOS ATRAPAN
CLAUDIO CORRALES (22) 'CEJAS'
JORGE MILLA (28) 'BARBA'
PÁGINA 4
GRONES JUEGAN EN SULLANA Y CREMAS RECIBEN AL BOYS EN EL MONUMENTAL
ALIANZA Y 'U' PELEAN POR LA PUNTA
PÁGINA 11
CONGRESO NO LE DIO PERMISO PARA IR A ESTADOS UNIDOS
DEJAN SIN VIAJE A DINA POR INCENDIOS
PÁGINA 8

ENCUESTA



84%

NO

16%

AYER
¿Cree que los militares deben proteger los paraderos de buses de transporte público?

HOY
¿Está de acuerdo que el Congreso le haya negado el permiso a Dina Boluarte para que viaje a Estados Unidos?

RESPONDA EN TROME.COM

PALABRAS DEL ALMA

"¡Hoy voté por nuestra Amazonía! Necesitamos acciones urgentes para combatir los incendios forestales que azotan nuestra selva. La sequía es una amenaza real, y es inaceptable que Dina Boluarte haya pretendido irse de viaje. Exigimos al Ejecutivo que tome medidas concretas".

CHERYL TRIGOZO (CONGRESISTA)





"Decir, como hace el premier Adrianzén, que la lluvia apagará los incendios en la Amazonía es pura indolencia, ¡una burla a todos los peruanos!".

PATRICIA CHIRINOS (CONGRESISTA)

DÓLAR
3.76 COMPRA
3.79 VENTA

EURO
4.25 COMPRA
4.32 VENTA

'FITO'
PARA CUALQUIER CONSULTA SOBRE LA PROMOCIÓN, LLÁMENOS AL:
926643610

CLIMA
MÁXIMA 19°
MÍNIMA 15°

trome

Editor General:
José Castillo Altez

Contenido elaborado por Empresa Editora El Comercio S.A.
Jr. Jorge Salazar Araoz N° 171, La Victoria, Lima
Teléfono: **311-6500.**

Fax: 311-6353.
Página web: **www.trome.com**
E-mail: **trome@trome.com**
Publicidad: **708-9999.**

Impreso en la Planta Pando de Empresa Editora El Comercio S.A. Jr. Paracas N° 530, Pueblo Libre, Lima 21.

Depósito Legal en la Biblioteca Nacional del Perú N° 2001-1992
Los artículos firmados y/o de opinión son de exclusiva responsabilidad de sus autores.

LA SEÑO MARÍA



CUIDADO CON LA COMPRA DE 'DEPAS'

Mi amigo, el fotógrafo Gary, llegó al restaurante por un chaufa de mariscos servido con su sopita wantán de cortesía y una jarrita de naranjada. **"María, pese a la crisis, aún hay mucha gente en busca de vivienda, sea casas o departamentos, en Lima y el resto del país.** Especialmente parejas jóvenes o profesionales solos que desean cumplir el sueño del inmueble propio. La inversión es alta. Por lo que muchos llaman 'burbuja inmobiliaria', un departamento de 70 metros cuadrados, por ejemplo, no baja de los cien mil dólares en un distrito de clase media. **El precio varía dependiendo del lugar donde se encuentra o si tiene cochera y otros servicios.** En los últimos años la prensa ha acogido denuncia de estafas en la compra de inmuebles. Muchos han dado iniciales de decenas de miles de dólares y el ansiado departamento nunca se construyó. **Otros edificios se quedaron en casco porque los empresarios inmobiliarios vieron esfumarse el dinero.** Hay que tener cuidado con quién se hace contrato. Sobre todo hacer un seguimiento de la empresa y los propietarios. Como dice mi abuelo, lo mejor es elegir una empresa grande y de prestigio en el país, así nos cueste un poco más caro. Así nos evitamos perder nuestros ahorros de muchos años. Los proyectos deben tener detrás bancos prestigiosos que avalen las obras. También visitar cada cierto tiempo el lugar donde se construye para ver cómo va el avance.

→ **Verifica la identidad y la reputación** de la empresa inmobiliaria y de sus directivos.

→ **Insiste en ver la propiedad en persona** y también los departamentos modelos.

→ **Realiza un estudio de títulos** y solicita la documentación relevante.

→ **Asesórate legalmente** para que el contrato diga lo que se acordó inicialmente.

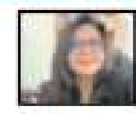
→ **No realices pagos en efectivo**. Ninguna inmobiliaria seria trabaja con pagos en efectivo.

→ **Sospecha de los precios muy bajos**, pero antes investiga precios del mercado". Me voy, cuídense.

KARRY

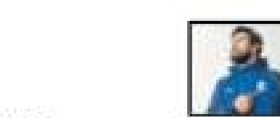


LOS 'TUITS' DEL DÍA


@Lauletras
LAURA GRADOS

Parece que el requisito para entrar a este Congreso es tener un par de delitos y así no desentonar. La accesitaria de Hitler Saavedra, Ana Zegarra, tiene sentencias por:
-falsificación de documentos. 3 años de pena suspendida.
-falsedad ideológica. 2 años de pena suspendida.



@leoruizg7
LEONARDO RUIZ

A pesar del regalo en el penal, el cual Penny ataja bien dos veces, Cristal es justo ganador. Es quien buscó ganarlo de inicio a fin. Garcilaso se acordó de pasar la mitad de la cancha en el minuto 80. Encima Ugarriza, fuera de la altura, es más malo que pegarle a un niño. ¡Abusivo!

HABLAN LOS TROMES

Incendios forestales

He visto con dolor cómo cientos de miles de hectáreas de bosques en el país son consumidas por el fuego. Y, lo peor, el Estado no es oportuno ni eficaz para aplacar los incendios forestales. Y menos aún para impedirlos. Hay que erradicar esa pésima manera de habilitar tierras para el sembrío quemando la vegetación. Debe haber un tipo de castigo. El daño a la ecología es enorme. No hay autoridad.

Ruth Elena Sarria
Vecina de Barranco

Gracias a Dios empezó a llover en la selva y eso provocó que el fuego amaine. El Gobierno reaccionó tarde. Encima, la presidenta Dina Boluarte contestó muy grosera a un periodista que le comentó que había llegado gracias a sus lágrimas.

El caso 'Chibolín'

El caso 'Chibolín' tiene más hilos que madeja de lana. Ahora se sabe que es representante legal del narco 'Vaticano'. Eso es muy fuerte. Por cosas menores hay mucha gente presa, pero el animador sigue campante por ahí. Lo más seguro es que haya gente poderosa que lo protege. Si no se ponen 'moscas', cruzará la frontera y para extraditarlo pasarán muchos años. Hay que examinar sus cuentas y propiedades.

Rubén Aguirre Aspauza
Vecino de Jesús María

Ayer el Ministerio Público inició diligencias preliminares y pidió revisar las cuentas y propiedades del animador, quien a la sazón tiene dos investigaciones en curso. Ojalá nomás que no se escape del país.

EMERGENCIAS

Bomberos	116	Escuadrón Verde	4276904
Emergencias	105	Luz del Sur	6175000
Defensa Civil	115	Sedapal	3178000
EsSalud	4118000	Indecopi	2247777
Águilas Negras	3623277	Enel Perú	5171717



✱ESTABA AMENAZADO

Sicario asesina a jalador de colectivos

JOSUÉ MORENO (19)

A plena luz del día y en presencia de varias personas, un sicario mató a balazos a un jalador de pasajeros para colectivos en La Perla, Callao, porque se habría negado a pagar cupo.

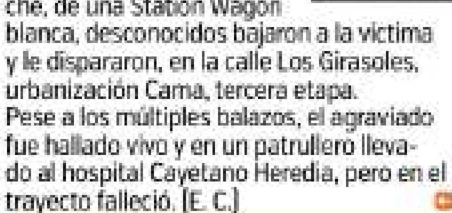
A las 8:42 de la mañana, un hombre vestido con jean azul y polera negra en forma sigilosa llegó a un paradero informal en la avenida La Marina, en el óvalo La Perla. Repentinamente sacó una pistola y le disparó a Josué Ricardo Moreno de la Cruz (19) cuando hablaba por su celular. La víctima corrió pero cayó herida de bala en la vereda, donde el pistolero se acercó y la remató de varios tiros.

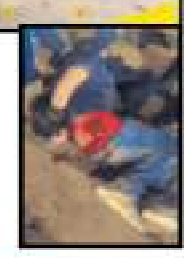
Días antes, el jalador había sido amenazado de muerte por negarse a pagar cupo. Sus parientes llegaron al lugar del hecho de sangre. (E. Cirilo)

✱ESTABA ATADO

Lo bajan de carro y acribillan







Un hombre que estaba con las manos atadas y con una chompa en la boca fue acribillado a balazos en una calle de San Martín de Porres. Pasada la medianoche, de una Station Wagon blanca, desconocidos bajaron a la víctima y le dispararon, en la calle Los Girasoles, urbanización Cama, tercera etapa.

Pese a los múltiples balazos, el agraviado fue hallado vivo y en un patrullero llevado al hospital Cayetano Heredia, pero en el trayecto falleció. (E. C.)

✱DELINCUENTES FUERON FILMADOS CUANDO REDUCEN A TRABAJADORES DE TIENDA EN LA MOLINA Y HUYEN CON MÁS DE 50 IPHONES



En marzo del 2023, Jorge Milla fue detenido por el robo de PlayStation 5, celulares, parlantes y equipos de una tienda Coolbox, en Huaral.



DELINCUENTES FUERON GRABADOS.

CLAUDIO CORRALES (22), 'CEJAS'

✱EN SANTA ANITA

ROBAN 100 MIL SOLES EN CELULARES Y LOS ATRAPAN

✱Cámaras grabaron sus rostros y cayeron un día después

Un día después del asalto a una tienda en el centro comercial La Fontana, en La Molina, fueron capturados dos de los delincuentes que en pocos minutos robaron más de cincuenta celulares de alta gama, valorizados en cien mil soles.

A las tres de la tarde del lunes, un ladrón irrumpió en la tienda Apple World y con un arma de fuego amenazó a los trabajadores en el módulo de atención al cliente. Otros tres delincuentes entraron y los ataron de pies y manos.

Luego, cogieron los teléfonos iPhone de las vitrinas y los colocaron en una mochila y bolso.

Y como si hubieran tenido el dato de que un lote de celulares había llegado ese día, entraron al almacén, en la parte posterior de la tienda, y se llevaron cincuenta aparatos que estaban en una caja, recientemente adquiridos por el dueño del negocio.

En pleno atraco, los ladrones se hicieron pasar como vendedores de la tienda y con engaños impidieron que una clienta ingresara a la tienda para comprar.

Cámaras de video captaron los rostros de los hampones, que huyeron burlando la seguridad del centro comercial La Fontana, en la avenida Javier Prado. Tras visualizar los videos, efectivos de la comisaría de Santa Felicia detuvieron a dos de los asaltantes en la cuadra seis de la avenida Los Ruiseñores, en Santa Anita.

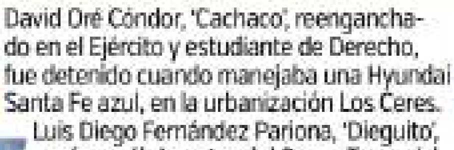
Jorge Bryan Joell Milla Gutiérrez (28), 'Barba', es el ladrón de barba que está en los videos, lleva puestos lentes de sol y es el último en salir de la tienda.

Se le halló uno de los celulares robados. También cayó Claudio Joaquín Fabrizzio Corrales Rojas (22), 'Cejas'. En las imágenes del atraco, lleva puesta una casaca guinda y huye con los teléfonos dentro de una mochila. (E. Cirilo)

JORGE MILLA (28), 'BARBA'

✱CINCO KILOS

Soldado y amigo caen con marihuana





Un soldado del Ejército y su amigo de infancia fueron detenidos en Ate Vitarte cuando transportaban cinco kilos de marihuana en una camioneta.

David Oré Cóndor, 'Cachaco', reenganchado en el Ejército y estudiante de Derecho, fue detenido cuando manejaba una Hyundai Santa Fe azul, en la urbanización Los Ceres.

Luis Diego Fernández Pariona, 'Dieguito', cayó con él. Agentes del Grupo Terna del Escuadrón Verde encontraron en el interior del vehículo una caja con diez bolsas de marihuana.

Para no despertar sospechas, 'Cachaco' colocaba una chaqueta y una gorra del Ejército en el asiento del copiloto. (E. Cirilo)



EMBARQUE SEGURO
VIAJE mejor!



Más de 150 empresas de transportes y más de 250 destinos nacionales

HORARIO DE ATENCIÓN

BOLETERÍAS: DE LUNES A DOMINGO
DE 6:00 A.M. A 00:00 A.M.
EMBARQUES Y DESEMBARQUES: 24 HORAS

INFORMES:

945 018 248 - 985 330 016
terminalterrestrepla@wong.net.pe

APROVECHE NUESTRAS PROMOCIONES:



CRUZ DEL SUR
¡El Placer de Viajar en Bus!

25% DTO Viajes a todo el Perú



VIA

S/20 DTO en nuestros servicios de Lima – Chimbote / Lima – Trujillo

Síguenos en:

www.granterminalterrestre.com



GRAN TERMINAL TERRESTRE
Plaza Norte

Panamericana Norte - Tomás Valle - Túpac Amaru, Lima





Todos los días inscribe tu Número de la Suerte llamando al 710-0260 o en www.trome.com

GANADOR DE S/200 DEL DÍA 17/09/24

NOMBRE: PAULA GARNIQUE
DISTRITO: LOS OLIVOS - LIMA
N° DE LA SUERTE: 2070813

Inscripciones todos los días de 6:00 a.m. a 4:00 p.m. Sorteos: 5:00 p.m. Términos y condiciones en www.trome.com
EMPRESA EDITORA EL COMERCIO S.A. RUC: 20143229816



LOS PREMIOS

- 1 PREMIO DE 10 MIL SOLES
- 1 PREMIO DE 5 MIL SOLES
- 20 PREMIOS DE 1,000 SOLES
- 1,000 GIFT CARDS DE 100 SOLES
- 1,800 PREMIOS DE 50 SOLES

SEPA QUE...

- Los ganadores deben ir al jirón Paracas 532, en Pueblo Libre, de lunes a viernes, de 9 de la mañana a 4 de la tarde. Y sábados, de 9 de la mañana a 12 del día.
- También pueden escribirle a FITO, incluso de provincias, al 926-643-610.

PEGA LOS CUPONES EN LAS CARTILLAS

¡GANA UN PREMIO DE 10 MIL SOLES!

Súper Billetón trome

No te puedes perder la oportunidad de ganar uno de los miles de premios que tiene para ti la promoción Súper Billetón de Trome. Tenemos montos en efectivo de hasta 5 mil y 10 mil soles.
Todos los días publicamos los cupones, que debes recortar y pegar en tus cartillas, que ayer entregamos gratis. ¡Hay más de 2800 premios para nuestros lectores!

ASÍ SE JUEGA

- **Los lunes** (5 en total) entregamos gratis las cartillas.
- **Los cupones salen a diario.** De lunes a viernes son seis, mientras que sábados y domingos son ocho.
- **Ganar es facilito.** Solo llena una de las columnas de cinco espacios de alguna letra de la palabra BINGO.
- **De esa forma, si completas** los recuadros de la B, serán tuyos los 10 mil soles al instante.
- **Al rellenar** la columna de la letra I te llevas los 5 mil soles.
- **Igual es** con las letras N, G y O.

PARTICIPA CON FE PARA QUE LOS GASTES CON LA FAMILIA



SALUD





TODOS LOS DÍAS CON LA SÚPER LLAMADA

Regalamos platita calientita

Trome es un diario regalón desde que nació hace más de 23 años. Y con la Súper Llamada Ganadora sorteamos platita calientita todos los días. De lunes a sábado salen 200 soles diarios y los domingos damos el 'reventón semanal' de 1500 soles, que los puedes gastar como quieras, irte de viaje o comprando lo necesario para tu familia.
Si quieres participar, llama al teléfono **710-0260** o en nuestra web **trome.com**. Hazlo de 6 de la mañana a 4 de la tarde.
Ayer, nuestra lectora Paula Garnique, de distrito de Los Olivos, ganó los 200 soles con el 'número de la suerte' 2070813.

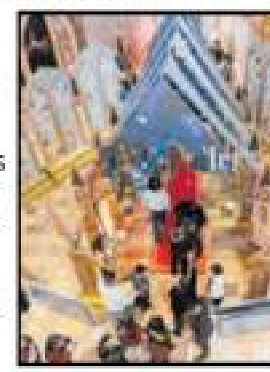
PARIENTES DE ELEFANTES

Mastodontes en Junín

El hallazgo de mastodontes en el distrito de Chambará (Junín) tuvo la asesoría del biólogo Iván Meza Vélez, especialista en fósiles del Instituto Geológico Minero, ente rector de la Paleontología en el Perú. Los mastodontes fueron mamíferos de gran tamaño. En Perú, el hallazgo de estos 'parientes primitivos de los elefantes', que tuvo como responsable al ingeniero Oscar Díaz, preservó a tres, uno de ellos casi completo.

EN REAL PLAZA PURUCHUCO

Magia de Harry Potter



Niños y adultos fanáticos de Harry Potter se están divirtiendo en escenarios inspirados en la famosa saga, que les hace vivir un mundo de magia. Las atracciones están en Real Plaza Puruchuco y es gratis. "Pueden explorar en la Gran Escalera del Castillo Hogwarts y el Bosque Prohibido, en Campo de Quidditch, tomarse fotos en El Expreso de Hogwarts, hasta el 31 de octubre", dijo la gerente Angélica Vásquez. (I.M.)

MÁS DE 9 MIL TIENDAS Y 90 CENTROS COMERCIALES PARTICIPAN DE EVENTO ESTE 28 Y 29 DE SETIEMBRE

EN TODO EL PERÚ

DÍA DEL SHOPPING LLEGA CON OFERTAS Y DESCUENTOS

Proyectan 30 por ciento más de ventas y habrá sorteo de miles de soles

DOMÉNICO POGGI

POR: ISABEL MEDINA

Con miles de ofertas, descuentos de 70% y entradas 2x1 en cines vuelve la campaña del Día del Shopping, en cerca de noventa centros comerciales del Perú. La iniciativa, promovida por la Asociación de Centros Comerciales y de Entretenimiento del Perú (Accep), dinamizará el sector retail, involucrando a nueve mil tiendas y apoyando a pequeños emprendedores.

Serán dos días de atractivas ofertas: 28 y 29 de setiembre, lo que aumentaría en 30% la afluencia del público.

José Antonio Contreras, gerente general de la Accep, señaló que "proyectan un 30% más en ventas, comparado con un fin de semana común", y adelantó que extenderán horario de atención hasta las 11 de la noche.

PREMIARÁN A CLIENTES

Entre los participantes, Plaza Norte y Mall del Sur, que además celebran aniversario repartiendo 36 mil soles (doce ganadores de tres mil soles).

San Juan de Lurigancho vivirá su primer Día del Shopping, a través de Mall Aventura. "Se espera incremento de demanda en moda para damas, caballeros y niños (por cambio de estación y lanzamientos de las marcas) y el flujo de visitantes impacta en los operadores de comida y entretenimiento", dijo a Trome el gerente de Marketing de Mall Aventura, Doménico Poggi.

Y a partir de 60 soles de consumo, se sorteará 20 mil soles (un ganador de dos mil soles por día, en cada una de sus cinco sedes en el país).

Angélica Vásquez, gerente de Marketing de Real Plaza, indicó que por el Día del Shopping ofrecerán promociones y por cada 30 soles de compra participarán del sorteo de 25 mil soles, cada día.



- En todos los malls habrá shows, talleres, juegos, caritas pintadas, ruletas, conciertos.
- Estos generan 180 mil empleos formales directos, y benefician indirectamente a medio millón más.



AFIRMA SOCIEDAD NACIONAL DE INDUSTRIAS

Foro APEC es importante para nuestras exportaciones

"La cooperación entre los países del Foro de Cooperación Económica de Asia Pacífico es esencial para maximizar nuestro potencial exportador, pues el 68,6% de nuestras exportaciones van a economías APEC y el 64,6% de las compras provienen de allí", afirmó el presidente de la Sociedad Nacional de Industrias (SNI), Felipe James Callao.

Durante el foro 'Las mypes en el entorno APEC', realizado en Pucallpa, destacó el caso de Ucayali, que exporta US$ 90,9 millones a las economías APEC, que concentran el 49,0% del total de destino, resaltando mercados como México, China y Malasia.

Ante cientos de micro y pequeñas empresas, Callao subrayó que esta región tiene 38,357 empresas, de las cuales el 99,5% son mypes, parecido al país, ya que las mypes representan el 99,1% del tejido empresarial peruano.

POR EXTORSIÓN A BUSES

Piden reunión urgente con fiscal de la Nación

El presidente de la Autoridad de Transporte Urbano para Lima y Callao (ATU), David Hernández, solicitó una reunión urgente con el fiscal de la Nación, Juan Carlos Villena, para abordar los casos de extorsiones que afectan a los transportistas. Esta solicitud fue realizada durante una mesa de trabajo en el Congreso, con el objetivo de reforzar la seguridad en el sector transporte.

Hernández propuso la articulación entre la Procuraduría de la ATU, los ministerios de Transportes e Interior, así como la Policía, para agilizar denuncias y prevenir extorsiones. También revisar normativas para incrementar la participación de la ATU en la protección del transporte público.



DAVID HERNÁNDEZ



ALERTA ESSALUD

Muy pocos donan sus órganos

En el Perú solo hay un donante de órganos y tejidos por cada millón de habitantes, alertó ayer EsSalud. Por ello, la entidad inició campañas para concienciar a la población sobre la importancia de la donación como un acto voluntario, solidario y anónimo que salva vidas.

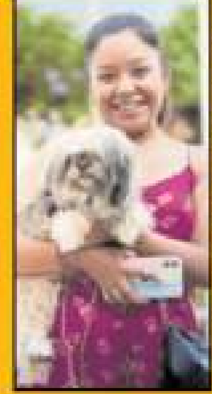
La presidenta de EsSalud, María Aguilar del Águila, destacó que el Perú tiene una de las tasas de donación más bajas de la región. Igual, la entidad lidera los trasplantes de órganos y tejidos en el país, y es responsable del 85% de estas cirugías.

SURQUILLO

Con reciclaje buscan esterilizar a mascotitas

Con el fin de recolectar material reciclado y recaudar fondos para la esterilización gratuita de animales, este domingo 22 de septiembre se realizará el Eco Spring Pet, organizado por la Municipalidad de Surquillo, en conjunto con la Fundación Wanda, red de ayuda de animales.

Se buscará reunir la mayor cantidad de residuos inorgánicos, como plástico, papel, cartón, envases de tetrapak, vidrio, latas y metal. Quienes lleven al evento más de cinco kilos de reciclaje participarán, adicionalmente, en el sorteo de una tablet.



Congreso rechazó su pedido **para ir a Estados Unidos** y le piden que trabaje



SE QUEDA

DEJAN SIN VIAJE A DINA POR INCENDIOS EN EL PAÍS

Duro golpe para la mandataria. El pleno del Congreso rechazó ayer el permiso que solicitó la presidenta Dina Boluarte para viajar a Nueva York, Estados Unidos, entre los días 21 y 26 de setiembre. Los legisladores criticaron que quiera viajar cuando varias regiones del país sufren devastadores incendios forestales. Fueron 50 votos a favor, 55 en contra y 5 abstenciones.

"La presidenta no puede viajar, primero porque la ley que le faculta es inconstitucional, segundo, ella tiene que estar acá y dirigir personalmente las acciones para remediar esta situación tan grave", comentó Susel Paredes (Bloque Democrático Popular).

"Lejos de ir a Estados Unidos, vaya a Ucayali, Ayacucho, Tumbes y conozca la verdadera situación que está pasando el país", dijo Francis Paredes (Podemos Perú).

CATÁSTROFE

De otro lado, a 16 se elevó el número de fallecidos por los siniestros, según el Indeci. Hay, además, 140 heridos, más de 4500 especies de fauna afectadas, 377 animales muertos y miles de hectáreas perdidas.

SEPA QUE...

- **Hay 34 incendios** activos, indicó Indeci.
- **Guardaparques** del Sernanp extinguieron incendios en el Parque Nacional Huascarán y en Iberia (Madre de Dios).

Cinco mil policías, bomberos y voluntarios **luchan contra el fuego**

Los bomberos y guardaparques luchan contra el fuego sin equipos necesarios. La densa humareda contamina el aire y provocó suspensión de vuelos en el aeropuerto de Pucallpa (Ucayali).

Anoche, el ministro de Defensa, Walter Astudillo, dijo que hoy el Consejo de Ministros evaluará y decidirá si Amazonas, San Martín y Ucayali son declaradas en estado de emergencia.

Durante la jornada, cinco mil policías, bomberos y brigadistas y 48 misiones con naves militares y policiales sofocaron 19 focos de incendio.

EN EL CUSCO

Congresista Hitler Saavedra muere en hotel

HITLER SAAVEDRA

El congresista Hitler Saavedra, por Somos Perú, fue encontrado sin vida, la mañana de ayer, en la habitación de hotel en el que se hospedó en Cusco. El deceso fue anunciado por el presidente del Congreso, Eduardo Salhuana.

El general PNP Julio Becerra, jefe de la Región Policial Cusco, informó que no se ha encontrado en el cuerpo ni en la habitación signos de violencia. "Como no había una respuesta por parte del congresista, a pedido de su asesor principal, el policía de Seguridad del Estado rompió la puerta y nos dimos con la ingrata sorpresa de encontrar el cadáver del congresista en la cama de la habitación", agregó.



Ka necropsia de ley tendrá que determinar la causa de la muerte.

La accesitaria del partido Somos Perú, Ana Zadith Zegarra Saboya, asumirá la curul del fallecido parlamentario. Ella tiene dos sentencias del Poder Judicial, una de ellas por falsificación de documentos.

DE SUELDO MÍNIMO

Se viene aumento



El ministro de Trabajo, Daniel Maurate, anunció que en octubre la Comisión de Productividad y Salarios Mínimos emitirá un informe sobre un posible aumento de sueldo. Maurate señaló que el acuerdo entre trabajadores, empleadores y el Gobierno es que este tema sea abordado por la Comisión de Productividad y Salarios Mínimos.

AFIRMA MINISTRO DE ECONOMÍA

'Hubo muchísima corrupción en Petroperú'

El titular del Ministerio de Economía y Finanzas (MEF), José Arista, hizo una grave denuncia al señalar que en Petroperú hubo "muchísima corrupción" que, finalmente, la llevó a una crisis financiera.

"Ha habido muchísima corrupción, y en algún momento comenté cómo es posible que haya llegado a darse. Por ejemplo, escolaridad a los hijos que tienen 27 años; eso es un absurdo. Beneficios sindicales excesivos y la empresa no aguanta eso", declaró Arista.

Añadió que el gobierno de Dina Boluarte busca "recuperar la confianza" en la empresa estatal.



DEL INTERIOR

Presentan moción de interpelación contra ministro

Una moción de interpelación contra el ministro del Interior, Juan José Santiváñez, presentaron ayer congresistas de varias agrupaciones. La razón: La difusión de audios donde el capitán PNP Junior Izquierdo lo graba y el incremento de la inseguridad ciudadana en el país.

La parlamentaria Susel Paredes consiguió las firmas para presentar el documento, que tiene 29 preguntas de un pliego interrogatorio.

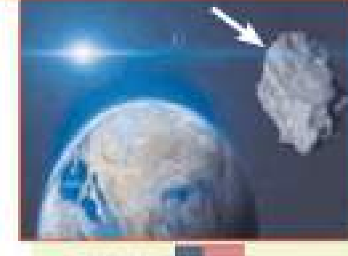


"Las preocupantes cifras de criminalidad, los casos de extorsión y sicariato han alcanzado niveles alarmantes. Esto justifica la necesidad urgente de una atención efectiva y oportuna por parte del Ministerio del Interior", dice el documento.

EE. UU.

El Fonzi regresó a 'Días felices' con Richie

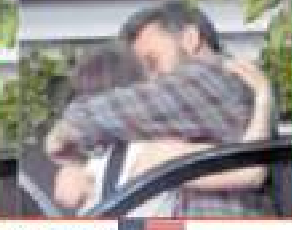
Los Emmy 2024 reunieron a las estrellas de 'Días felices', Ron Howard (70) y Henry Winkler (78), quienes interpretaron a Richie Cunningham y Arthur Fonzarelli. Incluso protagonizaron una versión del restaurante Arnold's Drive-In, donde recrearon una de las escenas recurrentes: Fonzi encendiendo una gramola con un golpecito. Luego presentaron el Emmy a Mejor Dirección en Comedia, que ganó Christopher Storer de 'El Oso'.



EE. UU.

Planeta Tierra tendrá una nueva luna

La Tierra está a punto de ganar un nuevo compañero cósmico: un pequeño asteroide ingresará a la órbita de nuestro planeta durante dos meses.
A partir del 29 de septiembre, esta 'miniluna' realizará una única órbita antes de trasladarse a otras zonas del sistema solar. El asteroide de 12 metros de ancho, llamado 2024 PT5, fue detectado el 7 de agosto por el Sistema de Última Alerta de Impacto Terrestre de Asteroides (ATLAS) de la NASA.



EE. UU.

Ben y Jennifer se besan delante de sus hijos

Jennifer López fue vista besándose con Ben Affleck tras una cena romántica en Beverly Hills. Esto, pese a que iniciaron los trámites de divorcio.
Un día después, la cantante llegó sonriente y brillante a la casa de una amiga. Seguro con ella comentaron que Ben y ella comieron en el Polo Lounge del hotel Beverly Hills tomados de la mano y besándose.
Una fuente dijo que los hijos de los artistas también estaban en el restaurante, "pero en una mesa aparte".

LUJOSO AUTO QUE 'REGALÓ' ROBERTO SIUCHO A PRESENTADOR DE TELEVISIÓN PERTENECÍA AL FUTBOLISTA Y SU ESPOSA



PIDE INFORME SOBRE SUS BIENES

FISCAL JALA A FLORES POR 'CHIBOLÍN'

Javier Miu Lei y esposa de 'Orejitas', Ana Siucho, declararon como testigos en investigación contra Andrés Hurtado

JAVIER MIU LEI

Las investigaciones por lavado de activos y tráfico de influencias contra Andrés Hurtado, 'Chibolín', arrastran al futbolista Edison 'Oreja' Flores. La Fiscalía solicitó a la Superintendencia Nacional de Registros Públicos (Sunarp) informar sobre las propiedades e inmuebles del jugador.
La Segunda Fiscalía Especializada en Delitos de Lavado de Activos también ha solicitado el testimonio de Flores.
Este se vio involucrado luego de que su esposa, Ana Siucho, revelara que su hermano Roberto habría utilizado un automóvil de la pareja como parte de un pago a Hurtado, quien, presuntamente, lo estaba "presionando".

ARRANCAN DILIGENCIAS

La Fiscalía inició ayer las diligencias en el marco de la investigación preliminar que se le sigue al cómico. Los primeros en desfilar fueron el empresario Javier Miu Lei y Ana Siucho. Iván Siucho Neira irá a la sede del Ministerio Público hoy miércoles a las 9:30 de la mañana.
La esposa de 'Orejitas' señaló que se le habría pagado al animador un millón de dólares para asegurar la devolución de cien kilos de oro a su primo Javier Miu Lei, debido a su relación con la fiscal Elizabeth Peralta. Además, ayudó a su hermano a agilizar el proceso para perder la nacionalidad en Migraciones aprovechando la cercanía con la exsuperintendente Roxana del Águila.

SEPA QUE...

- El conocido juez Richard Concepción Carhuancho también fue citado por ser el magistrado que ordenó la devolución del oro a la familia Miu Lei.
- La jueza Paola Valdivia también se ha visto involucrada en el caso 'Chibolín' tras reconocer que el presentador remodeló su casa.

LA LIBERTAD

Choque de buses deja seis muertos



Seis muertos y 33 heridos dejó el choque de dos buses cargados de pasajeros en la vía Industrial, en el distrito de Chicama, Ascope. Fue a las 5:40 de la mañana cuando el vehículo de la empresa Cascas, que iba a Marmot (Gran Chimú), impactó con una unidad de Eco Bus, que trasladaba a trabajadores de la agroindustrial Camposol. Ambas unidades dieron vueltas de campana. Los heridos fueron trasladados a los hospitales de Casa Grande y Trujillo. En el lugar murieron Paquita Freyri Oroche, María Mejía Huamán, Gaby Quintana Vargas, María Risco León y Rosa Alcántara Angulo. También la docente Rocío Gonzales Velásquez, que falleció en un hospital.

SOSPECHOSOS

Detienen a seis policías por coima



Seis detectives del Depincri Los Olivos fueron detenidos pues habrían pedido dinero a una persona para no intervenirla, en el centro comercial Polvos Azules, en La Victoria. En la sede policial donde los suboficiales laboraban, una fiscal anticorrupción de Lima Norte y policías de la Dirección Contra la Corrupción hallaron 'ketes' y bolsas de marihuana sin lacrar que consideran como evidencias delictivas.

EN CUBA

Genios ganan medallas en Biología



Cuatro medallas logró el Perú en la Olimpiada Iberoamericana de Biología en Cuba. Ángela Escalante, Francisco Díaz y Leandro Muñoz, alumnos del colegio Saco Oliveros, obtuvieron dos medallas de plata y una de bronce. Valery Olivares, del Prolog, también una de bronce. Participaron alumnos de quince países, con pruebas en anatomía, biología celular y molecular, genética y ecología.

MASSI

‘Me prestaron 5 mil soles y lo demás es puro trabajo’

“Tenemos el apoyo de Alicorp, que siempre nos capacita”

José Sauñi García es de Huancayo, llegó a la capital con solo veinte soles en el bolsillo para buscar una oportunidad junto con su familia. Vivían en un cuartito y vendían golosinas en las calles del Centro de Lima y con el tiempo se formalizaron. Ahora tienen una panadería-café y una fuente de soda: **Massi**. Además, un minimarket y dos pastelerías.

Llegó de Huancayo a Lima con veinte soles, ¿qué planes tenía?

En ese momento me uní a mi esposa, teníamos una bebé de un año y decidí emprender, buscar nuevos rumbos, pues siempre un provinciano aspira a más oportunidades. Llegamos en un camión, ella vivía aquí, estaba en un cuarto que una señora de buena fe le dio donde estaban los perros y ahí estuvimos un buen tiempo.

¿Qué sueño tenía en ese entonces?

Vine a la aventura, no tenía nada planificado, económicamente no estaba bien y quería trabajar. Vendía con mi esposa caramelos, tendíamos un plástico en el suelo y los ofrecíamos.

Los inicios siempre son muy difíciles, ¿qué mensaje les daría usted a estos chicos provincianos que llegan y no saben qué hacer?

La perseverancia y constancia me llevaron al éxito, y lo más importante es que trabajé muy duro con mi esposa, hicimos un buen equipo, ella es muy trabajadora, es el pilar de todo. Cuando salió embarazada de mi segundo hijo, se iba con su cajita de caramelos a vender al Jirón de la Unión y a Polvos Azules.

Recordando su historia, ¿qué le costó más para hacer empresa?

Lo más difícil fue conseguir un capital, nadie te presta y si no tienes dinero, no puedes crecer. Tuve el apoyo de un amigo que trabajaba en un banco, su tía fue mi garante y me dieron cinco mil soles de crédito; desde ese entonces fue puro trabajo. Los primeros siete años no descansamos desde las 6 de la mañana hasta las 10 de la noche.

¿De qué manera se vincula al rubro de la panadería?

Siempre hemos tenido la visión de escalar, de la bolsa de plástico a la carreta y luego a los módulos, nos formalizamos y un señor nos ofreció un local que era una panadería, ingresé con mi bodega y luego el dueño me traspasó su negocio y empecé a producir panes.

¿Qué tan importante son las ganas y la motivación que le pone a su negocio?

Es fundamental, soy de las personas que le digo a mi personal: ‘La actitud lo es todo’. Uno tiene que salir con ganas y cuando se embarca a realizar algún trabajo, tiene que ponerle todo el cariño y esfuerzo, enamorarse de lo que uno hace, ese es el secreto.

En el rubro en el que está hay mucha competencia, ¿cómo se distinguen del resto?

Siempre nos hemos caracterizado por trabajar con buenos insumos, con los que producimos productos de alta calidad. Tenemos el apoyo de Alicorp, que siempre nos capacita, lanzan un nuevo producto y nos envían a personas que nos enseñan el proceso.

¿Por qué decidió ampliar sus líneas de negocio?

Porque cuando llegaron los supermercados al Centro de Lima bajaron mis ventas y tenía que ver qué más hacer, puse una cafetería y una fuente de soda, seguimos con los dos stands y un minimarket en La Victoria y nos va muy bien.

¿La inseguridad que vivimos le afecta?

Afecta bastante, no solo las extorsiones, la gente que viene a pedir limosna que a veces nos revienta la vitrina o nos escupe si no la dejamos ingresar al local.



RAPIDITAS

¿QUÉ COSAS NO DEBE HACER LA GENTE QUE EMPRENDE?

Gastar más de lo que uno gana. A veces, la gente piensa que tiene tanto dinero y lo invierte en otras cosas, descuidando el negocio que está en proceso de crecimiento, primero hay que pasar el ‘valle de la muerte’, ya que los dos primeros años son para fortalecer a tu empresa. Ser constante y puro trabajo. Siempre les digo a mis hijos que la vida la tomo como un juego de ajedrez, hay que estar pendiente de todas las fichas.

- Huancaíno llegó con 20 soles a Lima y empezó vendiendo golosinas con su esposa en la calle
- Ahora tiene panadería, cafetería y minimarket
- Dice que la actitud lo es todo para surgir en la vida

IG: @katty.gines Twitter: @ktyGines

POR: KATTY GINES

EMPRENDE trome

FOTOS: HUGO PÉREZ

✖ 'U' estaría a punto de vender a 'Chiquito' Romero y hoy recibe a Sport Boys en el Monumental

MERENGUE Y SALSA EN ATE



Se anuncian movidas en el arco crema. Universitario busca seguir en la pelea del Clausura y tiene hoy un rival difícil de roer, Sport Boys, con el que chocará desde las 8:30 p.m. en el Monumental. El técnico Fabián Bustos no tiene dudas en que Diego Romero siga como titular, pero las buenas actuaciones del golero han despertado interés en el extranjero. Se comenta que San Lorenzo de Almagro desearía fichar a 'Chiquito', la oferta parece interesante y en Ate estarían dispuestos a abrirle las puertas al joven futbolista.

Podrían ser las últimas presentaciones de Romero con la 'U' y por ello harían esperar al uruguayo Sebastián Britos para que reaparezca. El volante Rodrigo Ureña tampoco será de la partida pese a estar listo, pero Bustos le ha dicho que regresará el fin de semana ante Unión Comercio. Edison Flores será baja de última hora por situaciones extradeportivas que no lo tendrían concentrado en el partido.

La 'Misilera' tiene aspiraciones distintas y una nueva caída lo complicaría con el descenso. El técnico Juan Alayo enviaría desde el inicio a Jesús Barco y Joao Villamarín en el ataque. Los dos equipos necesitan ganar y eso los obligará a salir a jugar.

DATAZOS

✱CERCA DE 40 MIL PERSONAS ya compraron sus entradas para el duelo de esta noche.

✱DE LOS ÚLTIMOS CINCO enfrentamientos en el Monumental, la 'U' goleó en tres y empató dos (1-1).

"Sport Boys es complicado, no podemos descuidarnos. Vamos a tratar de hacer mejor las cosas, es el único camino para superarlos"
Fabián Bustos, DT de la 'U'

GUERREAN CON EL CALOR

✖ Alianza Lima, con Paolo concentrado, defiende la punta ante Grau a la una de la tarde



Sullana.- "Nunca jugué en Sullana, conocerlo será lindo". Así, con esas ganas, se le vio a Paolo Guerrero antes de viajar con el plantel de Alianza Lima, que hoy visitará al Atlético Grau, a la una de la tarde, en el 'Campeones del 36'. El objetivo del 'Depredador': estrenarse como goleador blanquiazul.

Será la primera vez de Paolo en esta ciudad, ya que con la César Vallejo no pudo alternar. Él estará esperando su oportunidad, ya que Hernán Barcos seguirá de titular y llevando la cinta de capitán. El desempeño del 'Pirata' ha hecho que esté por encima de Pablo Sabbag. "Acá lo importante es lograr el campeonato, no importa quién sea titular o suplente", señaló el 'Jeque'.

En el local, el técnico Ángel Comizzo se jugará un 'clásico aparte' por su pasado crema y estará secundado por otros jugadores con pasado estudiantil, Paulo de la Cruz y Rafael Guarderas. Los piuranos sueñan con alcanzar una clasificación internacional y no están dispuestos a dejar pasar esta oportunidad.

DATAZO

✱LA DIRIGENCIA BLANQUIAZUL habría ofrecido un premio especial por ganar en Piura.



POR: EL BOMBARDERO

DEL SAQUE somos carnecita... **MI BATERÍA DEL CALLAO,** que es cargosaza, me timbra para hacer hora. 'Bombardero, ya fue la selección en las Eliminatorias', me relojean. La verídica que se le viene la noche al viejito renegón. Nos toca Uruguay en Lima y Brasil en su casa. Empezamos mal las Eliminatorias con el 'Antipático', regalamos puntos que debimos ganar y ahora no jugamos a nada, ni pateamos al arco. Ese tango que 'estamos creciendo' no lo cree nadie. El 'Nono' debe tener pesadillas y encima ve fantasmas hasta en el cocinero de San Luis. Ayayyayyy... **TODO SE SABE,** así que una piernona que sangró a un 'Caballito' se olvidó del nuevo amor que tenía en el 'Ombligo del mundo'. Ella llegó a la ciudad a ver a otros amigos y no al pelotero que ya la estaba presentando como novia. Dicen que hace poco que terminaron la relación y ahora la 'señorita' viaja a visitar tíos que están ganadazos. Huuuummmmm... **ME AVISAN** que en la tierra de 'El Chavo', el vivazo de 'Amén' ha sido declarado persona no grata por un club que llaman como los 'Zorros'. Cuentan que llegó y no dejó nada organizado, cobró harto billete y se arrancó. Cuando ya estuvo con roche se vino a la capital y el equipo de la 'Muela' lo contrató en 'one' para que organice todo su fútbol. La firme que ese 'man' algo debe tener que siempre cae bien parado. Asuuuuuuu... **YA ME CONTARON** que un club de la Liga Two está a la venta. Dicen que el dueño, un tío que hace años está metido en la pelotita y ni siquiera tiene sede para su equipo, lo ha tasado en dos palos verdes. Ese es otro de los que solo están en el fútbol para hacer business y nada más. Y no va ser... Me voy, soy fuga.

Cristal sufrió para vencer a Garcilaso y goleador Cauteruccio falló dos penales

UNA CHELA PARA DESAHOGARSE



POR: CARLOS BERNUY

Cristal se ganó el cielo completo, no un 'pedacito'. Porque a falta de pólvora buena fue la suerte y gracias a un autogol a poco del final se dio el triunfo 1-0 ante un corajudo Deportivo Garcilaso. Exjugador celeste y campeón con el club, el portero Diego Penny se volvió en enemigo público ante la gente que supo aplaudirlo. Sus compañeros pusieron dos murallas, una en defensa y otra en la volante y contra ellas se estrelló un Cristal donde Maxloren Castro estuvo desaparecido y el 'Santi' González apenas mandó un tiro libre al travesaño (9'). El local marcó a los 24' con una buena definición de Nicolás Pasquini, pero el VAR vio posición adelantada del marcador zurdo. De allí nos fuimos al segundo tiempo donde el local poco a poco pareció perder la paciencia. Jostin Alarcón, figura en Huancayo, no aportó como titular y para colmo otra vez Penny apareció para salvar lo que iba ser un gol de cabeza de 'Canchita' Gonzales (69'). Pero su compañero Alonso Yovera iba a tirar todo al tacho, ya que cometió un penal sobre Gonzales que el VAR le señaló al árbitro a los 75'. Martín Cauteruccio se paró frente a la pelota buscando su gol 28 en esta Liga 1, pero todo quedó en intención porque Penny 'voló' a su izquierda y atajó.

Pero hubo repetición por invasión de campo. El portero volvió a lanzarse y otra vez contuvo el remate de 'Caute'. El 'Alberto Gallardo' se quedó en silencio hasta que cuando el reloj apretaba un centro de Irven Ávila se desvió en Yovera y ahora sí llegó el 1-0 a los 80'. Cuatro minutos después, el central de Cristal, Romero, regaló un balón en salida y Adrián Ugarriza se escapó, no decidió bien y se perdió el empate. Pitazo final y a tomar aire. Ganó Cristal, sigue en la pelea, es lo más importante.

DATAZOS

CRISTAL GANÓ 14 duelos de 16 como local en esta Liga 1 y solo no pudo con Melgar y Alianza Lima.

MARTÍN CAUTERUCCIO se fue descalzo y enojado a camarines, tras lanzar sus chimpunes de rabia.

> **"¿Los penales? El que no intenta, no se equivoca. Me voy molesto conmigo, pero tranquilo porque el equipo ganó"**
> Martín Cauteruccio, delantero de Cristal

Cusco.- Los hinchas le pidieron hacer dieta y Christian Cueva quiere responder en la cancha de lo que puede hacer. El departamento de nutrición de la Videna se habría comunicado con sus pares de Cienciano para saber el tipo de alimentación que está llevando 'Aladino' en la Ciudad Imperial, ya que el seleccionador Jorge Fossati viene siguiendo paso a paso la puesta en forma del volante. El 'Nono' lo tiene en sus planes para los próximos partidos de las Eliminatorias ante Uruguay y Brasil (10 y 15 de octubre). Mientras, Cueva buscará hoy callar las críticas sobre sus kilos de más cuando el 'Papá' reciba a Sport Huancayo, a las 6:30 de la tarde. El profesor Cristian Díaz lo hizo trabajar ayer un tiempo en el once titular, pero sabe que todavía no está al cien por ciento físicamente. En el 'Rojo Matador', Jean Deza volverá a pilotear el ataque huancaíno.

DE VIDENA SIGUEN LA DIETA DE CUEVA Y HOY VUELVE A JUGAR CON CIENCIANO

MENOS PAPA AL CALDO





ADT VOLVIÓ A PERDER CON CUSQUEÑOS

HIJOS D CUSCO

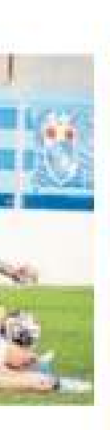
Tarma.- Los apu
ron para el visita
Cusco FC nunca ha p
con ADT y ayer se lo
a recordar al voltear e
tido 2-1 en el estadio
Los tarmeños se pusi
ventaja apenas a los
cabezazo de Beto Da
pero los cusqueños s
sieron del golpe anim
tomaron el control de
go en el complement
Manuel Tévez (54') y
do Valenzuela (75') fu
los responsables del
fo. Tras el pitazo final,
hinchas locales pidier
salida del técnico Wil
Valencia.

CLAUSURA

Equipos	PJ	PG
1.-Alianza Lima	10	7
2.- Cristal	11	6
3.-Universitario	10	6
4.- Cusco FC	11	6
5.- Melgar	10	6
6.- Cienciano	10	5
7.- A. Grau	10	3
8.- ADT	11	4
9.- D. Garcilaso	11	5
10.- A. Atlético	10	3
11.-S. Huancayo	10	3
12.- Sport Boys	10	3
13.- Los Chankas	10	2
14.- UTC	10	2
15.- Mannucci	10	2
16.- César Vallejo	10	2
17.-C. Unidos	10	2
18.- U. Comercio	10	1

HOY

CAJABAMBA/3:30 p.m
C. Unidos vs. Vallejo



EL

...s juga-
...nte.
...erdido
...olvió
...l par-
...Unión.
...eron en
...6' con
...Silva,
...e repu-
...ico y
...l jue-
...o. Juan
...Oswal-
...eron
...triun-
...los
...on la
...mar

PP	Pts.
1	23
2	21
1	21
2	21
3	19
4	16
1	15
4	15
6	15
2	14
4	12
5	11
4	10
5	9
5	9
6	8
6	8
7	5



HOY LA CHAMPIONS

BOLOGNA VS. SHAKHTAR DONETSK 11:45 A.M./ESPN 2 · SALZBURGO VS. SPARTA PRAGA 11:45 A.M./ESPN · DORTMUND VS. BRUJAS 2:00 P.M./ESPN 5 · CELTIC VS. SLAVIA BRATISLAVA 2:00 P.M./ESPN 7

EL BESO DEL DRAGÓN

MBAPPÉ MARCÓ SU PRIMER GOL EN CHAMPIONS CON REAL MADRID, QUE FUE SALVADO POR SU ARQUERO COURTOIS

Madrid.- No existe un gran equipo sin un gran portero. Thibaut Courtois fue la estrella del Real Madrid e incluso se llevó el premio a mejor jugador del encuentro que los merengues ganaron 3-1 al Stuttgart en el inicio del nuevo formato de la Champions League. El golero belga tuvo hasta siete atajadas impresionantes para un Madrid que fue sometido por el club alemán. Pese a todo, el local adelantó con el primer tanto de Kylian Mbappé en el torneo con el club español a los 46'. La justicia llegó con la igualdad de cabeza de Deniz Undav (68'). Cuando la visita atacaba, otra vez Courtois apareció para salvar su portería y tuvieron que esperar hasta los 83' para que Antonio Rüdiger pusiera calma con el segundo gol. El joven brasileño Endrick, que acaba de casarse, cerró el triunfo a los 95'. En Alemania, se dio un resultado histórico con Bayern que aplastó 9-2 al Dinamo Zagreb y las luces se las llevó el goleador Harry Kane, que venía de hacer triplete en la Bundesliga y ahora se mandó un 'póker' (19', 57', 73' y 78'). Los bávaros llevan 21 victorias consecutivas en su primer partido de la temporada en Champions. En otros resultados, Juventus derrotó 3-1 al PSV en Turín, Liverpool ganó 3-1 en Italia al Milan, Aston Villa goleó 3-0 de visita a Young Boys y Sporting Lisboa superó 2-0 en casa a Lille.



DATAZOS

HARRY KANE tiene más goles (53) que partidos disputados (50) con camiseta del Bayern.

ENDRICK (18 años y 58 días) superó a Raúl (marcó con 18 años y 113 días) y es el goleador más joven a nivel europeo del Real Madrid.

ANDRÉ CARRILLO debutó en la Sudamericana con Corinthians que ganó 2-0 a Fortaleza en la ida de cuartos. El peruano ingresó a los 74'.



DUELO DE ARTILLEROS EN EL CITY-INTER

LOS ROMPERREDES

Manchester.- Huyen las redes. Hoy habrá duelo de artilleros cuando Manchester City e Inter de Milán reediten la final de la Champions 2023 y se midan por la fecha 1 de este nuevo formato (2:00 p.m./ESPN). Por el cuadro inglés estará el noruego Erling Haaland, que lleva nueve goles en cuatro partidos de Premier League, mientras que en el equipo italiano se destaca Lautaro Martínez. En otro cotejo importante, PSG recibe al Girona español (2:00 p.m./ESPN 2).

PELEADOR Y SU ESPOSA LLEVAN JUNTOS 16 AÑOS

CONOR MCFIEL

Dublín.- Amor real. El peleador de la UFC Conor McGregor relató en un podcast el secreto de su matrimonio con su esposa Dee Devlin, con la que tiene una relación de 16 años y cuatro hijos. "Nosotros empezamos en un cuarto alquilado. No encontrábamos trabajo y vivíamos con 188 euros al mes. Yo le dije que quería ser peleador y ella creyó en mí y hacía mi comida de dieta no sé cómo. Ahora que gano millones le ofrezco todo y ella dice que no es necesario", contó el peleador irlandés.

LAS MANZANITAS DEL DIABLO

El extremo argentino Alejandro Garnacho brilló con un doblete (45' y 49') en la paliza 7-0 que le aplicó Manchester United a Barnsley por la tercera ronda de la Copa de la Liga de Inglaterra. Garnacho también asistió a Marcus Rashford en sus tantos (16' y 58').



LA PIEL MÁS DESEADA

Por segundo año seguido, Lionel Messi encabeza la lista de los jugadores de la MLS que más camisetas venden. El segundo lugar del ranking es para su compañero en Inter Miami, Luis Suárez. El peruano Raúl Ruidíaz (Seattle Sounders) figura en el puesto 24 de esta nómina de 25 'rankeados'.





Cassandra: Estoy agradecida por el esposo que tengo

Afirma que respalda totalmente a Deyvis y asegura que tiene una familia feliz, en respuesta a la videollamada de cantante a Andrea San Martín

Cassandra Sánchez de la Madrid rompió su silencio para respaldar a Deyvis Orosco y afirmó que le agradece a Dios por el esposo que tiene y son una familia feliz.

Y es que desde que Andrea San Martín salió a declarar que el 'Bomboncito de la cumbia' le hizo una videollamada, lo cual le incomodó ya que tiene pareja, Cassandra ha preferido mantenerse al margen.

Incluso Deyvis salió a desmentir a Andrea, asegurando que la videollamada fue para coordinar una entrevista en su espacio radial y fue por motivos profesionales.

"Ni he escuchado las declaraciones ni son mi prioridad, estoy agradecida con Dios por el esposo que tengo, la familia que estamos construyendo y además que el trabajo de ambos durante tanto tiempo esté dando frutos de manera independiente en el plano laboral", declaró Cassandra en 'América hoy'.

Luego, señaló que ella respalda al padre de su hijo y tiene una relación basada en la confianza.

"Mi matrimonio se basa en la comunicación y el respeto, son dos pilares fundamentales que tenemos desde el inicio, quizá las personas no entiendan la confianza que nos tenemos, pero es por eso que las relaciones son de 'dos' y no un proyecto grupal. Yo respaldo completamente a mi esposo y te puedo decir que desde un inicio le dije que tuviera cuidado para evitar justamente este tipo de situaciones más adelante", expresó la hija de Jessica Newton.

Por último, manifestó que tiene una familia feliz.

"Tengo una familia feliz, enfocada en crecer sin hacerle nada malo a nadie en el proceso", indicó.

De otro lado, Deyvis posteó en sus redes el mensaje: "No discutas sobre verdades con adictos a las mentiras", lo que muchos interpretaron como un mensaje directo a Andrea San Martín, pero ella no se quedó callada y le envió una contundente respuesta: "No discutas con quienes tienen pruebas de todo".

Gian Marco apunta a los Grammy

"Estoy feliz y agradecido", dijo Gian Marco Zignago, al enterarse de que su álbum 'Aún me sigo encontrando' fue nominado a los Grammy Latinos en la categoría 'Mejor Álbum Pop Tradicional' y 'Canción del Año'. Su hija Nicole Zignago también recibió una nominación como 'Mejor Álbum Pop Tropical'.

Además, el cantautor peruano prepara un proyecto teatral titulado 'Mi vida en sol mayor', y realizará una temporada que tendrá lugar en La Cúpula de las Artes, del 24 de octubre al 10 de noviembre.

Fue nominado por su álbum 'Aún me sigo encontrando'

Valeria Piazza contenta en América

Valeria Piazza afirmó que se siente muy cómoda en la conducción de 'América espectáculos mediodía', donde acaba de cumplir cinco años.

"El tiempo pasa volando y ya tengo cinco años en el programa. Estoy feliz por la oportunidad, me siento muy cómoda y siento que he crecido mucho profesionalmente", comentó.

En otro momento, Valeria dijo que está bastante recuperada de la neumonía que padeció.

Cumplió cinco años haciendo espectáculos



Johany busca hombre fiel

Le gustaría darle una hermanita a su hijo

La actriz y bailarina Johany Vegas comentó que le encantaría tener un segundo hijo, pero por ahora se encuentra solterita.

"Mi hijo ya tiene ocho años, ha crecido y es mi compañerito. Pero también me gustaría tener una niña; sin embargo, no hay con quién, pues estoy soltera desde hace un buen tiempo. No siento que sea muy exigente, solo espero conocer a alguien que sea fiel y amoroso", afirmó.

Recordemos que Johany ha sido ganadora de "El gran show" y ahora regresa al mundo del espectáculo como parte de las 'Vedettes doradas' junto a Dorita Orbegoso, Samantha Batallanos y Verónica Privat.

"He estado muy nerviosa con el debut, pues no bailo hace muchos años de manera profesional y lo estoy tomando como un reto personal", dijo. [E.C.]

Hija de Tongo le dedica poemas



Fiorella Gutiérrez, la hija del recordado Tongo, lanzó su libro de poemas 'Los caminos de Florencia'.

'Tonga', vi que lanzaste un libro...
Sí. Hay tres poemas a mi papá y voy a presentarlo el 28 de setiembre en la Cámara Peruana del Libro. (C. Chévez)

Fiorella Gutiérrez lanzó su libro 'Los caminos de Florencia'

Lucía alista su gran noche



La cantante criolla Lucía de la Cruz alista su espectáculo 'La gran noche', este 21 de septiembre en el Centro de Convenciones Bianca de Barranco.

Lucía comentó que interpretará todo sus éxitos y compartirá escenario con Carlos Burga, 'José José peruano', y Ronald Hidalgo, el imitador de Juan Gabriel.

Criolla armará la jarana con guitarra y cajón



Afirma que si tuvo una aventura con otra mujer, en Colombia, es porque **no ama a su esposa**

Milena: Alzamora es un desleal



Dice que ella es la gran sacrificada, ya que **tuvo que salir a 'apechugar'**

La colombiana Milena Zárate calificó como desleal a Jesús Alzamora, luego de la difusión de un ampay donde se lo ve besando a una chica en una discoteca en Colombia, mientras estaba casado con la influencer María Paz González Vigil.

"Su esposa ha dicho que solo estaban distanciados y eso les pasa a muchas parejas, matrimonios; pero no ha dicho que estaban separados, que supone un quiebre fuerte. Este 'man' se fue tres días a Colombia y tuvo una aventura con otra mujer, entonces significa que ya no tenía amor por su esposa, no sufría ni la recordaba. Esto para mí es deslealtad y falta de compromiso", comentó Milena.

Luego, añadió: *"Yo no perdonaría una cosa como esa, corto la relación de raíz. Nada de que 'solo fueron unos besitos porque estábamos distanciados', pues eso es solo lo que hemos visto, no sabemos qué más ha pasado. Y bueno, ahora que se ha levantado un muerto, no sabemos qué otras cosas podrían salir. Igual sucedió con Christian cuando salió el ampay del carro y desfilaron todas las damnificadas"*.

La cantante colombiana precisó que la esposa ha tenido que 'apechugar' para limpiar a Jesús Alzamora.

"Aquí la sacrificada ha sido la esposa, quien ha tenido que 'apechugar' para dejarlo bien a él, y decir 'ya lo sabía'. Ya luego dirá que ella lo ha perdonado y que han arreglado sus problemas internamente. Pero muchas veces, las parejitas que se muestran constantemente felices en redes sociales no lo son tanto en la vida real", enfatizó. (E.C.)



HOLA, MI BARRUNTO. Llego embaladita para contarles las últimas de Chollywood... Un nuevo amor nace en 'Esto es guerra' y es que dicen que **VANIA TORRES** Y **STEPHANO MEIER** están en 'cuchos' o será puro show para 'calentar' el rating. Humm... La cantante **FLAVIA LAOS** reveló que un enamoradito le fue infiel cuando tenía 16 años, y no cree que su próxima pareja sea peruano, ya que le 'jalan más el ojo' los extranjeros. Uyuyuy... **JEAN PAUL SANTA MARÍA** contó que su esposa **ROMINA**



GACHOY recibe mensajes de varios futbolistas y, como hay confianza entre ellos, se los muestra. Y aunque no dijo nombres, afirmó que por ahí hay algún 'galáctico'. Te hablan, 'Foquita'... **PATRICIA PORTOCARRERO** contó que ya está recuperada de los tres infartos que sufrió y que casi se la 'llevan pa' la Habana', como diría mi tío Melcochita. Buena... La conductora **JANET BARBOZA,** contó que la ex de **MIGUEL BAYONA** lo llamaba en la madrugada y no era para hablar de sus hijos, sino para decirle que había soñado con él. Asuu... Ahora sí me quito porque mi amorcito me pide que le haga cariñito... Suuuaaveee...

Domínguez niega embarazo de Karla



Aclara que tiene una rinofaringitis aguda

Christian Domínguez negó los rumores de embarazo de Karla Tarazona, tras ausentarse de la conducción del magacín 'Préndete'.

"Karla no está embarazada, tiene una rinofaringitis aguda y debe cuidarse, hacer cama y recuperarse. Esperamos que siga las indicaciones del médico y pueda estar pronto acompañándonos en el programa", señaló el cumbiambero.

Además, marcó distancia de su compañera al precisar que él se encuentra sano. "La rinofaringitis es viral y muy contagiosa, pero yo estoy sano", agregó.

Carlos: Paolín lin lin me trajo problemas

Álvarez afirma que imitar es un don y tuvo problemas con *Guerrero y doña Peta*, pero ha quedado demostrado que el *jugador es muy engreído*

Carlos Álvarez recordó en 'Café con la Chévez' sus inicios en el ambiente artístico, afirma que tiene un don y su imitación de Paolín lín lín le trajo problemas con el jugador.

Carlos, tú empezaste cuando tenías 19 años...

Diecinueve recién cumplidos. Salía de la Marina de Guerra. Había estado un año de servicio militar y se presentó este tema con Augusto Fernando, en 'Trampolín a la fama' y, mira, han pasado ya 41 años. Siempre he creído que imitar es un don, un regalo de Dios.

¿Cuál fue la primera imitación que hiciste?

En ese tiempo en 'Trampolín a la fama' hice a Vargas Llosa, Alfredo Barnechea, Alfonso Barrantes Lingán, que era el Alcalde de Lima en esa época, Alan García y Luis Bedoya Reyes. Lo anecdótico fue que Ferrando me presentó como un invitado especial y ni bien salí del canal ya estaba Tulio Loza en la puerta para darme trabajo.

Cuenta sus inicios en Café con la Chévez

¿Y te contrató ahí mismo?

Sí. Tulio Loza, gran persona, gran artista. Estuve solo tres meses, porque de ahí me jaló América, estuve un año y volví a 'Risas y salsa', ahí comenzó el despegue con el personaje de 'Popy Olivera'. Yo le agradezco mucho, al personaje.

¿Con el Padre Martín tú te llegaste a reunir?

Cuando voy al Hogar de Cristo, muy poca gente lo sabe, le digo 'Padre vaya usted' a 'El especial del humor' o al teatro Canout. Me acepta la invitación y cuando estábamos frente al espejo me dijo: "Ese reflejo lo veo raro, aro, lo veo gordo, deforme" y yo le dije 'qué, te estás vengando, ando'. Fue muy gracioso.

La de 'Paolín' te ha traído jalón de orejas de Doña Peta, ¿no?

Sí, de ella y de él también. Después de eso ya nos entendimos un poco. Yo creo que no hay que perder la correa. Bueno quedó demostrado que es muy engreído, la gente tiene esa percepción. Y eso es lo que hace el humorista, simplemente parodiarlo, llevarlo, satirizarlo aún más.

Choca: Ya no hacemos tanto espectáculos

El conductor de 'Estás en todas', Jaime Mandros, Choca, dijo que el programa sabatino ha dado un giro en su contenido.

"Hemos tenido unos cambios y eso nos ha beneficiado. Ya no es tanto espectáculos, ahora el corte va más al magacín con reportajes de casos muy sonados, temas de salud, las estrellas de la música. Vamos evolucionando y acoplándonos al público de las mañanas", señaló.

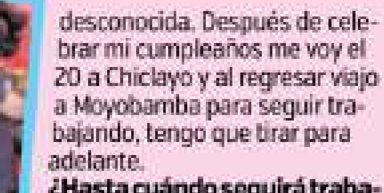
Además, afirmó que este cambio les ha favorecido en las cifras. "Seguimos liderando el horario", enfatizó.

Cuenta que 'Estás en todas' ha dado un giro y siguen liderando el horario

Melcochita sopló 88 velitas



Afirma que a su edad se siente bien y no piensa en el retiro



Pablo Villanueva, Melcochita, celebró sus 88 años de vida con un almuerzo al lado de su esposa Monserrat y sus hijas, y amigos artistas que llegaron a saludarlo por su onomástico.

Tío Melcochita, ¿cómo se siente a sus 88 abriles?

Bueno, yo me siento muy bien gracias a Dios, no tengo enfermedades que me vayan a llevar a la dimensión desconocida. Después de celebrar mi cumpleaños me voy el 20 a Chiclayo y al regresar viajo a Moyobamba para seguir trabajando, tengo que tirar para adelante.

¿Hasta cuándo seguirá trabajando?

Voy a morir en el escenario. Los cómicos nunca se retiran, los cantantes sí porque a veces ya la voz se les va.

¿Quienes han sido sus invitados?

Barraza, Lelo Costa, Manolo Rojas, el Ronco.

Toda su promoción...

Sí. Ahí hay como tres mil años juntos, están tan viejos que antes que inventen el azúcar ya tenían diabetes... azúcar pa' gozar. (Carla Chévez)

familia bienestar

Amigos

Los amigos son la familia que uno escoge, por eso, es importante rodearte de personas que te sumen, sepan escucharte y celebren tus logros, así como tú aplaudirás los de ellos.



Hierbaluisa

Gracias a sus componentes, la hierbaluisa es perfecta para las enfermedades relacionadas al sistema digestivo, sobre todo si tienes el metabolismo lento o pesado.



Relajación

Debes practicar este ejercicio, como mínimo, una vez al día para liberar tu estrés. Siéntate en el piso, cruza las piernas, cierra los ojos, respira profundo y pon tu mente en blanco.



ATENCIÓN A ESTOS CONSEJOS

QUÉ HACER EN UN ACCIDENTE VEHICULAR

POR: ESTEFANY VALLADARES



Nadie está libre de tener un accidente vehicular, por eso es clave saber cómo reaccionar, qué hacer y qué no hacer en una emergencia como esa.
Natalia De Luca, directora de Automóviles de Mapfre Perú, brinda el paso a paso que debes seguir después de un accidente automovilístico.

1. MANTÉN LA CALMA y enciende tus luces de emergencia. Antes de salir de tu vehículo, verifica que el lugar sea seguro.

2. SI ALGUIEN RESULTÓ herido dentro o fuera del auto, comunícate de inmediato con los números de emergencia (Policía 105 y Bomberos 116). Solo si sabes primeros auxilios, atiende a los heridos, si no evita movilizarlos.

3. SI NO TIENES HERIDAS o son leves, no muevas tu carro hasta que la Policía se encuentre en el lugar. Si es inevitable trasladarte, toma fotos del accidente, del estado en que quedó tu automóvil y el otro. Son pruebas que vas a necesitar.

4. COMUNÍCATE CON TU ASEGURADORA para que te brinde la atención que necesitas con la cobertura de tu Seguro Vehicular y tu SOAT.

5. TEN A LA MANO TU DNI, licencia de conducir, tarjeta de propiedad y revisión técnica.

6. POR MÁS QUE LA SITUACIÓN sea crítica, no caigas en provocaciones, controla tus impulsos y espera a las autoridades.

¿SI TE CHOCAN Y SE DA A LA FUGA?

1. Apunta la placa, modelo y color del carro, y toma fotografías del accidente.
2. Recolecta información de testigos y apunta sus datos.
3. Revisa si hay cámaras de vigilancia.
4. Llama a las autoridades y a tu aseguradora.

Mantén la calma, no caigas en provocaciones y llama a las autoridades

¿SABÍAS QUE...

Si cuentas con un seguro vehicular, este cubrirá los gastos parciales o totales de tu auto, dependiendo de la póliza contratada.

LA RECETA DE HOY

Por: Doña Marmita

Queque de yogur

INGREDIENTES
+ 3/4 de taza de yogur natural
+ 1 taza de azúcar blanca
+ 1 cdta. de esencia de vainilla
+ 1 cda. de ralladura de limón
+ 3 cdas. de jugo de limón
+ 3 yemas
+ 3 claras
+ 1 1/2 tazas de harina
+ 3 cdas. de chuño
+ 3 cdtas. de polvo de hornear

PREPARACIÓN
+ En un tazón, juntar el yogur, el azúcar, la esencia de vainilla, la ralladura y el jugo de limón. Mezclar e ir agregando las yemas de una en una. Seguir batiendo muy bien. Añadir la harina, el chuño y el polvo de hornear. Batir las claras a punto de nieve e incorporarlas a la mezcla. Enmantequillar el molde a usar. Verter toda la mezcla en el molde y llevarlo al horno a 175° por unos 40 minutos. Retirar, dejar enfriar, desmoldar y listo. ¡Buen provecho!



PADRES E HIJOS

Juliana Sequera
Psicóloga clínica T.P. 198493

FAMILIAS FELICES

Es muy importante, como familia, tener espacios que nutran y fortalezcan la relación entre todos los integrantes del grupo.
Eso significa tener momentos divertidos y de integración familiar, salir al parque, ver una película juntos, compartir en la mesa una comida, dialogar sobre las metas y sueños familiares.
Incluso, podrían ponerse tareas desde su rol para lograr ese objetivo y luego celebrar el cumplimiento del mismo.
Por ejemplo, celebrar el cambio de auto, la adquisición de una nueva casa, la realización de un viaje familiar o la culminación de los estudios superiores, entre otros sueños cumplidos.
De igual forma, es fundamental tener espacios desde lo personal. Eso también es saludable y forma parte de las rutinas que deben tener los miembros de familias felices, pues regalarnos tiempo para nosotros mismos es vital a fin de relajarnos y volver a integrarnos al grupo con nuevas vibras.

@julianasequera en Instagram


CONOCE MÁS AQUÍ


MI
MENTIRA
MÁS DULCE



TRAGEDIA ECOLÓGICA

¿Cómo afectan los incendios forestales a nuestra fauna y flora?

SE PIERDE UNA ENORME CANTIDAD DE BIODIVERSIDAD

Áreas de 22 regiones del país, que incluyen zonas forestales, agrícolas y habitadas por pobladores, están siendo consumidas por incendios forestales, que ya tienen en su haber muertes de personas, animales y abundante vegetación.

Aunque los incendios son parte de los ciclos naturales y los bosques están adaptados a ellos, el fuego descontrolado afecta a todos los biomas (conjunto de ecosistemas), que incluyen a bosques, pastizales y áreas de cultivo. En las últimas semanas, se han registrado decenas de incendios, muchos de ellos provocados intencionalmente, que han destruido y siguen destruyendo hábitats de especies en peligro de extinción, como los osos perezosos y de anteojos (andino), el ronsoco o capibara y el mono choro de cola amarilla, así como numerosos reptiles y aves.

Las llamas, que parecen nunca extinguirse, también afectan a nuestros árboles y plantas. El fuego consume grandes cantidades de biomasa vegetal, modificando la composición y estructura de los bosques.

Los ciclos hidrológicos, la calidad del agua y la atmósfera sufrirán un gran impacto. La contaminación del aire, la erosión del suelo, la destrucción de la actividad bacteriana y de los hongos (responsables de procesos biológicos de suma importancia en el suelo), las pérdidas irreparables de tierra fértil y los daños en el paisaje son solo algunas de las fatales consecuencias.

LA YAPA

La mayoría de incendios forestales son ocasionados por el hombre. Muchos creen que al quemar campos se fertiliza la tierra para la próxima siembra y algunos piensan, también equivocadamente, que así atraen a las lluvias. Otros destruyen áreas naturales para luego dedicarlas a la ganadería y a cultivos rentables de palta, soya y palma aceitera.

EL PORQUÉ DE LAS COSAS

¿Por qué los luchadores de sumo pelean casi desnudos? El sumo es el deporte nacional de Japón. Sus orígenes se remontan a hace unos 1500 años. Los luchadores son conocidos como rikishi y compiten en un área llamada dohyou. La única pieza de ropa que utilizan es el mawashi (cinturón de lino o de seda). Significa que entran en la batalla desarmados y dispuestos a luchar limpiamente.

CÓMO SE ESCRIBE

Trote

Mientras que algunos expertos consideran que trote deriva del verbo 'trotter', otros dicen que lo hace del latín medieval 'trottare'. El trote es una modalidad de desplazamiento. Se trata de una caminata acelerada: la persona o el animal que se desplaza al trote se mueve más rápido que aquel que camina, pero más lento que alguien que corre.

IGLESIA DE SAN BLAS

La iglesia de San Blas, ubicada en el Barrio de los artesanos, muy cerca de la Plaza de Armas de Cusco, es conocida por su hermosa decoración barroca y considerada una de las más pintorescas de la región. La mayor riqueza de esta iglesia consiste en su importante colección de pinturas, su espléndido altar mayor y, muy especialmente, su célebre púlpito de estilo barroco hecho de una sola pieza de cedro y considerado el más fino ejemplar de talla en madera realizado en la América colonial.



solo para padres SEPA QUÉ HACE SU HIJO EN INTERNET



Muchas cosas buenas hay en las redes sociales, pero también existen riesgos y cosas que los niños y los adolescentes deben evitar. No siempre toman buenas decisiones cuando publican algo, cosa que les puede generar problemas.

Para ayudar a su hijo a encontrar el equilibrio, es importante que hable con él sobre cómo usar las redes sociales de una manera inteligente. Es importante saber lo que hace su hijo en línea. No se trata de espiarlo, la clave consiste en involucrarse de tal modo que el chico entienda que usted respeta su intimidad, pero que también necesita estar seguro o segura de que su hijo no está en peligro.

CLASIFICADOS

ENCUENTRA ESO QUE BUSCAS Y MÁS



inmuebles | vehículos | empleos | educación | oportunidades



Casas

104 | Venta



ATE 5dorm. | DR.JAIME-CISNEROS ABOGADOS COMPRO-CASAS, TERRENOS!!! ADELANTAMOS DINERO ALTOQUE DOLARES!!! INCLUSIVE-OCUPADOS C /PROBLEMAS. "NOSOTROS SICOMPRAMOS. NOENGAÑAMOS. C.942163558 C.967918036



Oficios

304 | Pedidos

DOMÉSTICA(O): Empleada joven dependencia cama adentro c/s experiencia enseñamos guardar mascotas 1200-1300 ConoNorte Mensaje 958668174 Sra. 958600248 Sr.Antonio

MOZO(A) c/experiencia CHIFA. Av. Colonial 651 Cercado Lima 1,950-150-172



Educación

3011 | Ofrecidos

BRUJO CHINCHA Brujo chinchano donTeo Jeo el tarot, hago todo tipo de trabajo comunicarte conmigo al 934136146 atiendo las 24 horas





Relax

425 | Pedidos

★SEÑORITAS★STAFF NECESITA SEÑORITAS PARA ATENCIÓN A CABALLEROS ALTOS PAGOS DIARIOS 922476622



EL UNICO CURANDERO ESPIRITISTA

ANDERSSON

CONSULTA GRATIS

DESDE HUANCABAMBA - PIURA

EXPERTO EN AMARRES ETERNOS AMARRES SEXUALES TEMPORALES MATRIMONIALES Y DE AMBOS SEXOS

CON MESADAS Y RITUALES NORTEÑOS HARE VOLVER A TU PAREJA EN 6 HORAS. CURO NEGOCIOS Y DAÑOS

AV. ABANCAY 270 OF. 110 GALERIA BOLIVAR

991914713 - 936113124

¡YA BASTA DE ENGAÑOS Y FRAUDES, LO ULTIMO EN AMARRES!

VIDENTE ANANIAS

EMBRUJO NEGRO Y HECHIZO DE AMOR

CONSULTA POR UN CASTIGO DE AMOR — RETORNO DE TU PAREJA, HAZ QUE SUFRA POR TI QUE SOLO TENGA OJOS PARA TI Y NADIE MAS.

SOY LA SOLUCIÓN A TUS PROBLEMAS

LO ULTIMO EN AMARRES

AMARRE DE MAGIA NEGRA, AMARRE SEXUAL, AMARRE ESPECIAL, AMARRE DE MAGIA ROJA, AMARRE DE 7 NUDOS AMARRE DE LOS 2 SEXOS, AMARRE MATRIMONIAL

TRABAJOS CON GARANTIA A LARGA DISTANCIA

997283487 / 941217826 24 horas

AV. UNIVERSITARIA CDRA. 60 ALTURA ENTRADA VILLASOL
REF: ENTRE LA AV. "A" Y LA AV. "HUANDOY" LOS OLIVOS

MAS DE 20 AÑOS DE EXPERIENCIA AL CUIDADO DE SU

Próstata

DIAGNÓSTICO Y TRATAMIENTO DE ENFERMEDADES UROLÓGICAS

CIRUGÍA LAPAROSCÓPICA de: TUMORES, CÁLCULOS, QUISTES EN RIÑON, URÉTERES, VEJIGA, GENITALES.

Dr. FUHAD HIRSH CMP 12339 RNE 10151

CIRUJANO - URÓLOGO - MAGISTER 00289 - DOCTORADO 00115

CIRUGÍA DE PRÓSTATA SIN CORTE (LÁSER)

CÁNCER DE PRÓSTATA Y GENITALES — Prevención y Tratamiento

PRÓTESIS PENEANA • VASECTOMÍA

- IMPOTENCIA SEXUAL
- INCONTINENCIA URINARIA
- FALTA DE DESEO SEXUAL
- EYACULACIÓN PRECOZ
- SEXUALIDAD DISMINUIDA
- DISFUNCIÓN ERÉCTIL

CONSULTA MÉDICA: LUN. A SÁB. 11am. a 5pm.

CITAS: 999 456 028 / 940 247 348

Huaráz 1425 - 3er. piso - Breña

Espalda Hospital del Niño - Lima

FUHAD CARLOS HIRSH CARRILLO RUC: 10077324152

Clínica San Marcos







ME PERTENECE
TODO (INGLÉS)
CALLE DE PUEBLO
EL MEJOR
DESTRUCTOR, VIOLENTO
UNO
50, 100 (ROM.)
DONDE SE PISA LA UVA
ACCIÓN POPULAR
... DELÓN, ACTOR DE CINE FRANCÉS
SOÑADOR
MANCO ... FUNDADOR DE LA CULTURA INCA
CRIATURA
UNO DE LOS MOSQUETEROS
VILAR, ACTRIZ ESPAÑOLA
PELÍCULA JAPONESA ESCRITA POR KUROSAWA
CERVEZA LIGERA
LAGUNA EN ASIA CENTRAL
HORAS MATINALES
ALÍA
BANDA DE ROCK PERUANA
INCURSIÓN MILITAR
PUESTA DEL SOL
INDICIO, SEÑAL
PELOS BLANCOS
GUERRA
MARCA REGISTRADA
SÍMBOLO QUÍMICO DEL XENÓN
PREFIJO TODO
EN ESTE LUGAR
SEMEJANTE AL ELEFANTE
PREFIJO CONTRA
CONJUNTO DE DOS
REMAR HACIA ATRÁS
CAPITAL DE GOA
BURRO, POLLINO
AGASAJA, CONVIDA
PADRE DE ISMAEL
NOVILLO DE UN AÑO
SEÑAL, AVISO
ESPOSA DE JACOB
CAPA DE LA LITÓSFERA
INFORMACIONES
SANTA LIMEÑA
NOTA MUSICAL
ELLA (ITALIANO)
ONDULACIÓN
REINA DE ESPARTA
EXISTES
POCO TUPIDO
ALIANZAS DE BODA
MAMÍFERO CARNÍVORO, DE PELAJE FUERTE Y ABUNDANTE
SIGLA COMERCIAL
AVENIDA (ABREV.)
INTELIGENCIA ETERNA
CLARIDAD
¿QUÉ? (QUECHUA)
EXISTIR
PATAGÓN
MONEDA BRASILEÑA
PREFIJO IGUAL
REPETIR
CERO
ABUELA MATERNA DE JESÚS
MAÍZ
MANÍA
INSÍPIDO

TU HORÓSCOPO


21.3 | 19.4

ARIES. Miércoles favorable para expresar lo que sientes a esa persona. Etapa de crecimiento profesional.


20.4 | 20.5

TAURO. No pierdas el tiempo en frivolidades y encuéntrale un verdadero sentido a tu vida. Llega algo bonito.


21.5 | 20.6

GÉMINIS. Toma en cuenta todo lo que ese familiar hizo por ti. Conseguirás algo importante. Reflexiona.


21.6 | 22.7

CÁNCER. Día ideal para intercambiar ideas y proyectos en tu vida diaria. Renueva tu espíritu guerrero.


23.7 | 22.8

LEO. Estás logrando cosas importantes en el campo laboral, eso se debe a tu esfuerzo. Sigue esforzándote.


23.8 | 22.9

VIRGO. Tu espíritu luchador hará que consigas tus metas en un corto plazo. A paso lento, pero seguro.


23.9 | 22.10

LIBRA. Trata de resolver los problemas con tu pareja. La comunicación es clave antes de tomar decisiones.


23.10 | 21.11

ESCORPIO. Estás iniciando una nueva etapa en tu vida y vas por buen camino. Esa persona te dará la mano.


22.11 | 21.12

SAGITARIO. No trates de tapar la verdad o inventar excusas. Acepta la realidad y sigue avanzando. Sí se puede.


22.12 | 19.1

CAPRICORNIO. Con el tiempo te darás cuenta de que ese amigo tenía buenas intenciones. Cuida tu salud.


20.1 | 18.2

ACUARIO. Paciencia y buen humor para solucionar algunos obstáculos. Ese amigo se siente mal por tu actitud.


19.2 | 20.3

PISCIS. El tiempo pasa volando, hay que aprovechar las oportunidades. Es el momento de expresar lo que sientes.

PURAS letras

¿POR QUÉ SE PRODUCEN LOS INCENDIOS FORESTALES?

C	O	M	O	L	A	C	A	I	D	A	F	A	D	F	A	O	Z	F	A	E
H	F	H	C	D	P	F	A	N	V	U	V	Z	Z	E	D	V	S	V	Z	N
N	A	O	A	A	E	O	V	Z	E	Z	N	F	A	E	R	A	H	D	C	M
C	E	C	G	C	R	M	C	D	A	G	A	A	S	F	C	A	N	V	F	U
P	A	G	E	A	E	F	A	F	L	S	L	C	F	I	A	D	Y	J	G	Y
D	R	M	L	R	T	R	G	L	A	E	U	I	T	O	F	Z	A	O	V	P
V	Z	E	P	I	D	Y	U	L	F	I	N	C	G	V	G	O	V	Z	S	O
R	D	A	D	O	F	E	O	N	D	A	A	E	Z	E	V	A	D	D	V	C
E	V	Z	A	N	D	C	R	O	A	R	Z	A	A	I	N	V	T	A	A	O
D	F	A	Z	D	I	E	Y	D	P	Q	F	V	T	Z	F	C	Z	A	Z	S
N	V	Z	E	R	V	Z	A	S	A	V	U	L	E	D	E	A	I	F	Z	C
E	A	R	G	F	A	Z	A	F	A	Z	U	E	M	N	A	L	Z	A	A	A
R	P	A	D	A	Z	L	V	Z	A	C	D	A	M	A	M	Z	A	V	D	S
P	D	E	N	L	A	S	A	C	T	I	V	I	D	A	D	E	S	M	Z	O
O	F	A	Z	M	D	E	S	C	U	Y	J	K	D	A	Z	A	C	T	E	S
M	P	O	R	C	A	U	S	A	S	D	E	M	A	L	E	Z	A	S	F	D
O	D	O	V	Z	A	F	A	Z	V	N	A	R	E	N	E	G	E	S	D	A
C	P	D	A	N	A	T	U	R	A	L	E	S	A	C	T	U	Y	D	A	Z

- Por malas prácticas
- agrícolas
- o descuido y
- negligencia
- en las actividades,
- como prender
- una fogata
- o hacer una quema
- de maleza en el
- campo de
- cultivo.
- En muy pocos casos
- se generan
- por causas
- naturales,
- como la caída
- de rayos.

TE AMO

ME SEPARÉ Y EL AMOR NO TOCA MI PUERTA

Cartas: Jorge Salazar Araoz 171, Santa Catalina, La Victoria
Mail: doctoracarmen01@trome.com

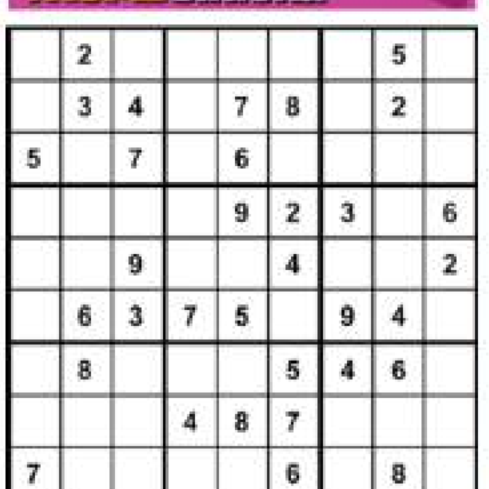


ÁNGEL (65).- Hola, doctora Carmen, soy un asiduo lector de su prestigiosa columna y ojalá tenga la suerte de que publiquen estas líneas. Soy un caballero trabajador y separado hace 23 años. Después de tanto tiempo he decidido buscar mi felicidad. Dios quiera que pueda entablar una linda amistad con una dama de 40 a 60 años de edad, sin compromiso, que viva sola y sea trabajadora. Yo vivo y trabajo en Surco, no tengo vicios y llevo una vida muy sana. Desde que me separé el amor no toca la puerta de mi corazón. Me puede escribir al **WhatsApp 989-691-663** (llamadas después de las 8 de la noche), **gracias.**

DOCTORA CARMEN

Mira, hijito: Eres un hombre maduro y al parecer sincero, por lo que intuyo que más pronto que tarde alguien tocará la puerta de tu corazón, no lo dudes. Solo debes poner de tu parte para despertar el interés de la dama que te contacte. Muéstrate tal como eres, sin poses ni exageraciones. **Suerte.**

TROME sudoku 157



	2						5	
	3	4		7	8		2	
5		7		6				
				9	2	3		6
		9			4			2
	6	3	7	5		9	4	
	8				5	4	6	
			4	8	7			
7					6		8	

TROME SERIES

NETFLIX

'AMOR EN LA PUERTA DE AL LADO'



TEMPORADA: 1
CAPÍTULOS: 16

Es la historia de una joven brillante, ambiciosa y exitosa, que sufre un revés en la vida que la obliga a renunciar a todo lo que ha logrado. En eso reaparece un joven arquitecto, el más prestigioso de Corea del Sur. Sin embargo, también es alguien con quien comparte un pasado lleno de momentos incómodos y secretos que preferiría olvidar.

SOLUCIÓN GRAMA



EL 'CULEBRÓN' DE ISABEL PREYSLER Y VARGAS LLOSA



Este Búho ya no se sorprende de nada. Me entero por un portal europeo que nuestro premio **Nobel de Literatura, Mario Vargas Llosa,** pagaba nada más y nada menos que **ochenta mil euros mensuales** para mantener su relación con la socialité **Isabel Preysler.** Es que la vida de la recordada esposa de **Julio Iglesias** siempre estuvo marcada por el lujo, el glamur y los romances. Pero detrás de su impecable imagen de 'reina de corazones' se esconde una mujer astuta que ha sabido capitalizar cada detalle de su vida social. Esa relación terminó mal. Recuerdo que el novelista logró hacer sacar de sus casillas a Isabel, cuando repentinamente se mostró con **Patricia Llosa** en su restaurante italiano favorito en Madrid, corriendo el rumor que invitaría a la madre de sus hijos a la ceremonia de su incorporación a la Academia Francesa, cosa que efectivamente sucedió. En ese momento, su cuento **'Los vientos'** ya había sido reproducido en medios españoles y a Isabel no le había molestado que el peruano haya escrito: **'Creo que solo una cosa hice mal en la vida: abandonar a Carmencita, con la que estuve casado muchos años (...) por una mujer que no valía la pena. Fue un enamoramiento violento y pasajero, una de esas locuras que revientan una vida. Por hacer lo que hice, mi vida se reventó y ya nunca fui feliz'.** En este párrafo, muchos advirtieron un sesgo autobiográfico, tan recurrente en su vasta obra, donde Carmencita podría ser Patricia, la mujer con la que estuvo casado, e Isabel, la del 'enamoramiento violento', la mujer que 'no valía la pena'.

Pero la exesposa de Julio Iglesias no se sintió aludida, al menos de la boca para afuera, ante estas y otras 'indirectas' escritas con un lenguaje mucho más crudo, al narrar que no se enamoró de esa mujer con el corazón, sino con su 'miembro viril'. La filipina guardó silencio y no hizo ningún comentario sobre la narración del escritor, que fue amplificado por la 'prensa del corazón' y la cultural. Porque el cuento es una notable pieza que disecciona Madrid, pero podría ser Buenos Aires o Lima, ciudades de plazuelas, museos, extinción de los viejos cines, donde el personaje otoñal solo tiene un espacio para su soledad escatológica, irónica, humorística pero profundamente reflexiva, sobre tiempos pasados, presentes y futuros. **Pero bastó que Vargas Llosa anunciara que iría con Patricia a la ceremonia en la Academia Francesa, donde también asistiría Juan Carlos I de España, para que la filipina estallara en furia y escogiera la revista 'Hola',** de la que es estrella, la que la bautizó como la 'reina de corazones', para transformarse en una leona y atacar al novelista, sobre el mencionado cuento, sospechosamente tarde. Poniendo como pretexto un párrafo donde no se refiere a ella sino, según su criterio, a su hija, la escandalosa socialité Tamara Falco, fruto de su matrimonio con el marqués Carlos Falco... "Mario añadió dos párrafos a su famoso cuento el pasado mes de enero. En ellos, hablaba de las 'Islas Marquesas' –en referencia al marquesado de Griñón que heredó de su padre– y se reía de Tamara, una niña que solo ha sido cariñosa y amorosa con él. Meterla en todo esto me parece caer muy bajo. Hay un límite para todo y lo han traspasado. No voy a permitir que se metan con ninguno de mis hijos. Con ninguno de ellos...", arremetió la Preysler para jolgorio de la periodista de 'Hola'. Para la filipina, el que Mario haya mencionado la palabra 'Islas Marquesas' es con la intención de referirse a Tamara relacionándola con algo que provoca risa. Como buena socialité, Tamara prefiere no pelearse con nadie, sobre todo después del escándalo de la cancelación de su boda, porque ampayaron a su novio con otra mujer en Estados Unidos. Al contrario de las iras de su madre, Tamara Falco tomó las cosas deportivamente: **"Me encanta que un Nobel me mencione. Yo me llevo muy bien con él, es un artista. Si tengo que tener una conversación con él, la tendría".** Ante el escándalo desatado por una despechada Isabel, Vargas Llosa prefirió responderle y decirle públicamente cómo se siente después de haber terminado con ella, en la Ciudad Luz, París, y en francés, en la revista 'Paris Match': ¡He recuperado mi libertad! Apago el televisor. *

